ΣΥΛΛΟΓΟΣ ΚΡΕΜΑΣΤΙΩΤΩΝ ΛΑΚΩΝΙΑΣ «Ο ΠΑΤΡΙΩΤΗΣ»

ΕΤΟΣ ΙΔΡΥΣΕΩΣ 1976

Το Δ.Σ. του Συλλόγου μας εύχεται σ΄ όλους τους Κρεμαστιώτες, τους φίλους του χωριού μας και σ΄ όλο το κόσμο, χρόνια πολλά, χαρούμενος - ευτυχισμένος και ειρηνικός ο καινούργιος χρόνος 1987. Ο Σύλλογος μας συμπλήρωσε δέκα χρόνια ζωής. Δέκα χρόνια γεμάτα αγώνα για το καλό του χωριού μας και όλων των Κρεμαστιωτών.

Με την ευκαιρία αυτή καλούμε όλους τους Κρεμαστιώτες, τη κοινότητα και τους Συλλόγους να αγωνισθούμε όλοι ενωμένοι για να γλυτώσει η Κρεμαστή από το μαρασμό του χειμώνα και να γνωρίσει καλύτερες μέρες.

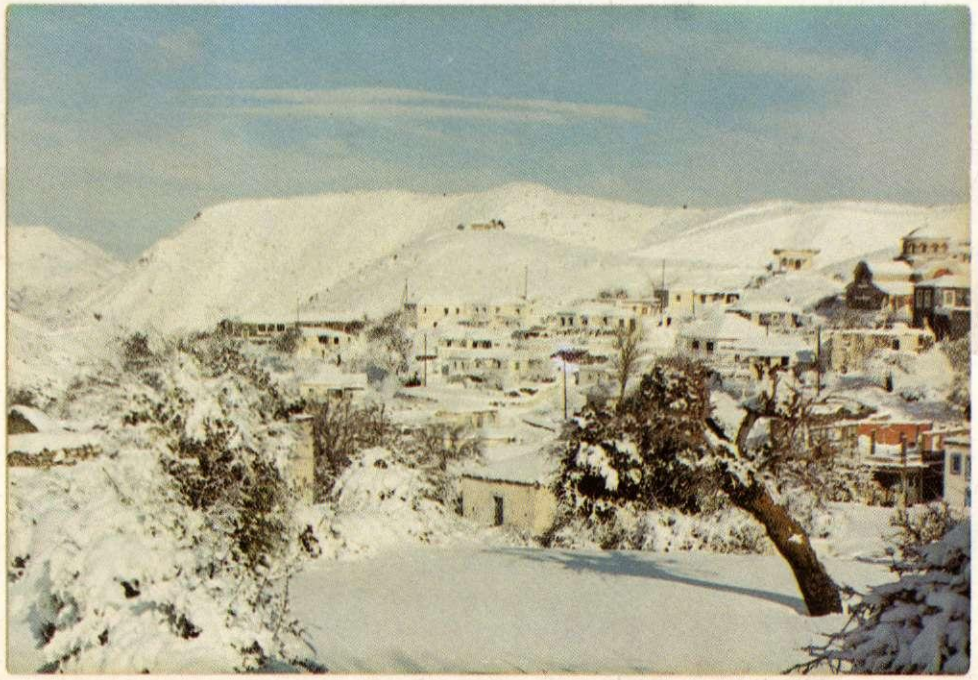

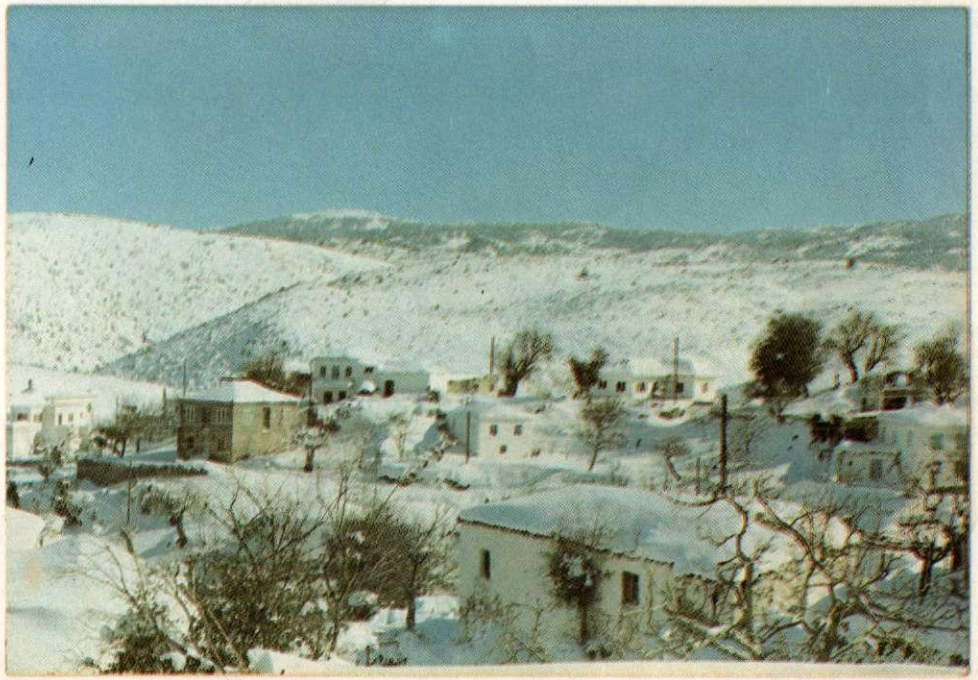

Η ομορφιά σου Κρεμαστή τελείωμα δεν έχει

Η Κρεμαστή Λακωνίας είναι χτισμένη ανάμεσα σε δύο βουνά στα σύνορα Λακωνίας-Αρκαδίας στην οροσειρά του Πάρνωνα. Παλιά ήταν πρωτεύουσα του Δήμου Ζάρακα. Έχει υψόμετρο 830 μέτρα. Απέχει 85 χιλιόμετρα από Σπάρτη και 345 χιλιόμετρα από Αθήνα. Συνδέεται με ασφαλτόδρομο με τον Άγιο Δημήτριο και με χωματόδρομο με Μαρί Κυνουρίας και Λαμπόκαμπο Ζάρακος. Το καλοκαίρι το χωριό είναι γεμάτο κίνηση. Το χειμώνα δυσκολεύουν τα πράγματα. Οι κάτοικοι του χωριού ασχολούνται κύρια με τη γεωργία και την κτηνοτροφία. Πολλοί Κρεμαστιώτες ζουν στα γύρω χωριά, στην Αττική, στο Καναδά, στην Αμερική, στην Αυστραλία, στη Καλλιφόρνια, στην Αργεντινή και αλλού. Οι Κρεμαστιώτες διακρίνονται παντού για τη λατρεία που τρέφουν στο χωριό τους, την εργατικότητα και τη φιλοξενία τους. Ακόμα έχουν διακριθεί στα γράμματα και το εμπόριο.
Το χωριό διαθέτει 5μελές κοινοτικό συμβούλιο, μονοθέσιο δημοτικό σχολείο, ιερέα και αγροφύλακα. Ο αγροτικός ιατρός Νιάτων επισκέπτεται το χωριό, μια φορά την εβδομάδα. Το χωριό συνδέεται καθημερινά πλην Κυριακής με λεωφορείο από Μολάους.

Χρήσιμα τηλέφωνα του χωριού είναι:

(Χαρακτηριστικό 0732)
Κοινότητα: 31430
Χρ. Παράσχης: 31477
Π. Λαββάς: 31378
Κ. Παπαμιχαλόπουλος: 31379

Π. Τζάκας: 31466
Ι. Μανούσος: 31222
Ε. Αρκούδη: 31285
Α. Σοφού: 31422
Αγροφύλακας: 31377

Ο Σύλλογος Κρεμαστιωτών Λακωνίας «Ο ΠΑΤΡΙΩΤΗΣ» ιδρύθηκε το 1976 και έχει έδρα την Αθήνα. Το Διοικητικό Συμβούλιο του Συλλόγου είναι 7μελές και έχει θητεία ενός χρόνου. Σκοπός του Συλλόγου είναι η σύσφιξη των σχέσεων μεταξύ των μελών του αλλά και όλων των Κρεμαστιωτών καθώς και η κάθε μορφής βοήθεια προς την Κρεμαστή. Ο Σύλλογος εκδίδει εφημερίδα «ΤΑ ΚΡΕΜΑΣΤΙΩΤΙΚΑ ΝΕΑ» και οργανώνει διάφορες εκδηλώσεις στο χωριό και την Αθήνα.
Το ημερολόγιο 1987 εκδόθηκε με την ευθύνη και τη φροντίδα του Δ.Σ. Οι φωτογραφίες με το χιόνι είναι προσφορά του Γ.Χ. Ζώταλη, οι υπόλοιπες του Π.Α. Ζώταλη. Το Δ.Σ. όρισε σαν ελάχιστη τιμή πώλησης του ημερολογίου 500 δρχ. Το φετεινό ημερολόγιο έχει ακόμη σαν σκοπό να θυμίσει στους παλαιότερους και να γνωρίσει στους νεώτερους τα τραγούδια του τόπου μας. Ζητάμε συγνώμη για τυχόν λάθη μας. Σκοπός μας πάντως ήταν να σας δώσουμε κάτι ευχάριστο.

Με πατριωτικούς χαιρετισμούς
Το Δ.Σ. του Συλλόγου.

ΙΑΝΟΥΑΡΙΟΣ

ΚΥΡΙΑΚΗ	ΔΕΥΤΕΡΑ	ΤΡΙΤΗ	ΤΕΤΑΡΤΗ	ΠΕΜΠΤΗ	ΠΑΡΑΣΚ.	ΣΑΒΒΑΤ.
				1	2	3
4	5	6	7	8	9	10
11	12	13	14	15	16	17
18	19	20	21	22	23	24
25	26	27	28	29	30	31

1987

ΦΕΒΡΟΥΑΡΙΟΣ

ΚΥΡΙΑΚΗ	ΔΕΥΤΕΡΑ	ΤΡΙΤΗ	ΤΕΤΑΡΤΗ	ΠΕΜΠΤΗ	ΠΑΡΑΣΚ.	ΣΑΒΒΑΤ.
1	2	3	4	5	6	7
8	9	10	11	12	13	14
15	16	17	18	19	20	21
22	23	24	25	26	27	28

ΣΥΛΛΟΓΟΣ ΚΡΕΜΑΣΤΙΩΤΩΝ ΛΑΚΩΝΙΑΣ «Ο ΠΑΤΡΙΩΤΗΣ»

ΕΤΟΣ ΙΔΡΥΣΕΩΣ 1976

Η εφημερίδα του Συλλόγου μας «ΤΑ ΚΡΕΜΑΣΤΙΩΤΙΚΑ ΝΕΑ» φέρνει σε επικοινωνία όλους τους Κρεμαστιώτες όπου κι αν βρίσκονται, ενημερώνει για τα νέα της Κρεμαστής και τα προβλήματά της για τα οποία αποτελεί το καλύτερο μέσο προβολής και επίλυσης. Χρέος έχουμε όλοι να συμβάλλουμε στη διάδοση και τη βελτίωση της εφημερίδας. Η οικονομική ενίσχυση των Κρεμαστιώτικων Νέων, είναι απαραίτητη για την ανάπτυξή τους.

Το γραφικό Καλμπάτσι

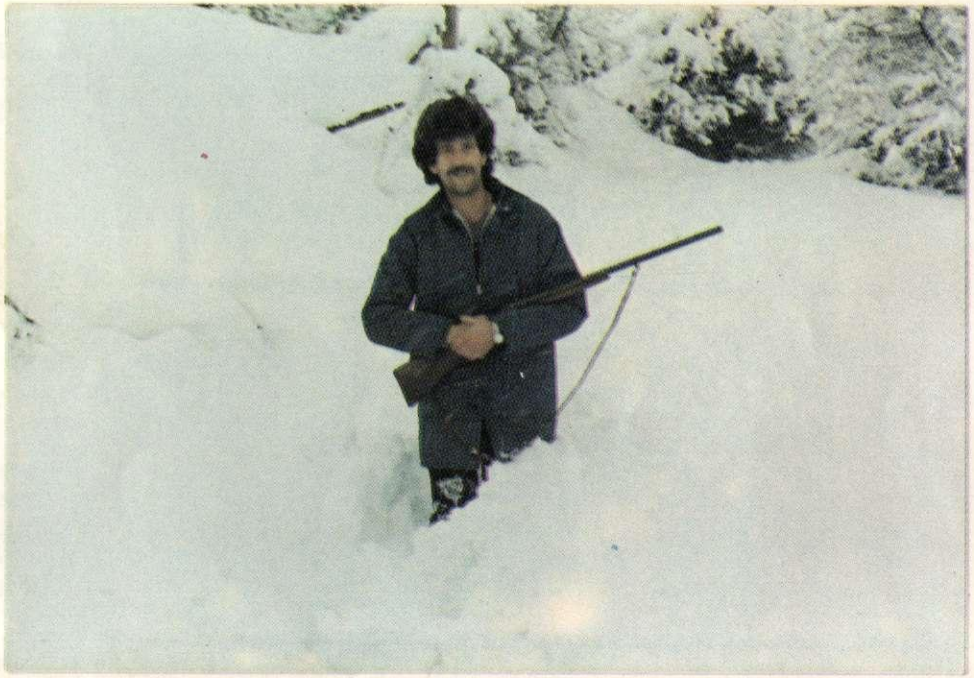

Ο κυνηγός

Τραγούδια του τόπου μας

Παντρέψου Διαμαντούλα μου
να βγω και γ΄ απ΄ την έννοια.
Δεν παντρεύομαι μητέρα
διώχτηνε τη συμπεθέρα.

Μου κάνουνε ΄να τσόπανο
να σκάσεις δεν τον πέρνω
όλη μέρα χάϊ και πρι
και το βράδυ στο μανδρί.

Μου κάνουνε ΄ναν έμπορα
να σκάσεις δεν τον πέρνω
όλη μέρα με τον πήχυ
και το βράδυ ξεροβήχει.

Μου κάνουνε ΄να γεωργό
να σκάσεις θα τον πάρω
όλη μέρα στο καμάτι
και το βράδυ στο κρεβάτι.

Μια πέρδικα παινεύτηκε
σ΄ Ανατολή και Δύση
πως δεν ευρέθει κυνηγός
να τηνε κυνηγήσει.

Κι΄ ο κυνηγός σαν τάκουσε
πολύ του κακοφάνει
ρίχνει τα δίχτυα στα βουνά
τη πέρδικα να πιάσει.

Πάει η πέρδικα να πιεί νερό
μπερδεύεται στα δίχτυα.

Ανάθεμα σε κυνηγέ
που έπιασες το ένα
και δεν μας έπιασες τα δυο
να πάμε ευτυχισμένα.

ΜΑΡΤΙΟΣ

ΚΥΡΙΑΚΗ	ΔΕΥΤΕΡΑ	ΤΡΙΤΗ	ΤΕΤΑΡΤΗ	ΠΕΜΠΤΗ	ΠΑΡΑΣΚ.	ΣΑΒΒΑΤ.
1	2	3	4	5	6	7
8	9	10	11	12	13	14
15	16	17	18	19	20	21
22	23	24	25	26	27	28
29	30	31				

1987

ΑΠΡΙΛΙΟΣ

ΚΥΡΙΑΚΗ	ΔΕΥΤΕΡΑ	ΤΡΙΤΗ	ΤΕΤΑΡΤΗ	ΠΕΜΠΤΗ	ΠΑΡΑΣΚ.	ΣΑΒΒΑΤ.
			1	2	3	4
5	6	7	8	9	10	11
12	13	14	15	16	17	18
19	20	21	22	23	24	25
26	27	28	29	30		

ΣΥΛΛΟΓΟΣ ΚΡΕΜΑΣΤΙΩΤΩΝ ΛΑΚΩΝΙΑΣ «Ο ΠΑΤΡΙΩΤΗΣ»

ΕΤΟΣ ΙΔΡΥΣΕΩΣ 1976

Οι ξενητεμένοι Κρεμαστιώτες με την κάθε μορφής βοήθεια και συμπαράσταση που προσφέρουν στο χωριό και το Σύλλογό μας αποτελούν για τον αγώνα μας μεγάλο στήριγμα. Οι Κρεμαστιώτες της Αμερικής, της Καλλιφόρνιας, του Καναδά, της Αυστραλίας, και όπου αλλού κι αν ζουν με τους τόσους ζωντανούς και άξιους συλλόγους τους συνεχίζουν μία μακρόχρονη παράδοση προσφοράς στη γενέτειρά τους. Το χωριό το έχουν κλείσει μέσα στην καρδιά τους. Αν και λιγώτερο απ΄ όλους μας χαίρονται την Κρεμαστή με μεγάλη χαρά προσφέρουν και πέρα από τις δυνάμεις τους: Εμείς τους καμαρώνουμε και τους ευχόμαστε ατομική και οικογενειακή προκοπή καθώς και γρήγορη επάνοδο στην πατρίδα.

Αποκαθήλωση

Πόσες διαφορές με σήμερα

Τραγούδια του τόπου μας

Εσείς πουλιά του Μάη
και της Άνοιξης
για χαμηλώστε λίγο
τα φτερούδια σας.

Γράμμα χω να σας δώσω
μια ψιλή γραφή
να πάτε στη καλή μου
τη μαννούλα μου.

Πέστε της τα μαντάτα
πως παντρέφτηκα
και πήρα μια γυναίκα
μάγισσα ζουρλή.

Όταν κινώ για νάρθω
χιόνια και βροχές
κι΄ όταν γυρίζω πίσω
ήλιος και ξαστεριές.

Στης αστόχιας το καιρό
επαντρεύτηκα και γω
και πήρα μια γυναίκα
πούτρωγε για πέντε-δέκα

Αχ τη πρώτη τη βραδυά
έφαγε δυο-τρία αρνιά
και το δεύτερο το βράδυ
έφαγε και το γελάδι.

Βρε γυναίκα οικονομία
τώρα είναι δυστυχία
άντρα μου θέλω φουστάνι
γύρω-γύρω με γιορντάνι.

Και τη δένω σ΄ ένα στύλο
και την αρχινώ στο ξύλο.
Άντρα λύσε μ΄ απ΄ το στύλο
για θα πίασω άλλα φίλο.

ΜΑΪΟΣ

ΚΥΡΙΑΚΗ	ΔΕΥΤΕΡΑ	ΤΡΙΤΗ	ΤΕΤΑΡΤΗ	ΠΕΜΠΤΗ	ΠΑΡΑΣΚ.	ΣΑΒΒΑΤ.
					1	2
3	4	5	6	7	8	9
10	11	12	13	14	15	16
17	18	19	20	21	22	23
24 31	25	26	27	28	29	30

1987

ΙΟΥΝΙΟΣ

ΚΥΡΙΑΚΗ	ΔΕΥΤΕΡΑ	ΤΡΙΤΗ	ΤΕΤΑΡΤΗ	ΠΕΜΠΤΗ	ΠΑΡΑΣΚ.	ΣΑΒΒΑΤ.
	1	2	3	4	5	6
7	8	9	10	11	12	13
14	15	16	17	18	19	20
21	22	23	24	25	26	27
28	29	30				

ΣΥΛΛΟΓΟΣ ΚΡΕΜΑΣΤΙΩΤΩΝ ΛΑΚΩΝΙΑΣ «Ο ΠΑΤΡΙΩΤΗΣ»

ΕΤΟΣ ΙΔΡΥΣΕΩΣ 1976

Ο καλλωπισμός και η καθαριότητα του χωριού είναι χρέος όλων των πατριωτών. Έτσι το χωριό μας με τις πλούσιες ομορφιές θα γίνει ακόμα πιο όμορφο. Χρέος έχουμε όλοι οι φορείς να βοηθήσουμε σ΄ αυτό το θέμα. Και βέβαια με διάλογο και πειθώ. Γιατί έτσι προωθούμε τη κοινωνικότητα, μια ιδέα που στη σημερινή τεχνολογική πρόοδο δέχεται μεγάλα χτυπήματα.για να γίνει το χωριό μας κοινωνικά όπως παλιά με τη συμπαράσταση του ενός στον άλλο, τις κοινές εκδηλώσεις, τις κοινές προσπάθειες και τόσα άλλα.

Γιατί με κοιτάτε;

Ο Άγιος Κωνσταντίνος

Τραγούδια του τόπου μας

Μη τόνε ζηλεύεις Βέργω
τον ψηλό τον άνδρα
και τον ακαμάτη

που σπέρνε το χρόνο
πέντ΄ οκάδες σπόρο,
και χουλιόταν και δερνόταν
πως θα τα θερίσει
και πως θα τ΄ αλωνίσει.

Κ΄ η καλή γυναίκα Βέργω
τον παρηγορούσε
Σώπα, καλέ άντρα. Σώπα.
Κι΄ εγώ θα τα θερίσω
Κι΄ εγώ θα τ΄ αλωνίσω.

Πέρασα από ΄να στενό
κι΄ είδα μια στον αργαλειό
Αργαλειό και μανταλειό
τί να μάθ΄ από τα δυο.

Αργαλειό να μάθεις
την ευχή μου νάχεις
χέρια πόδια να κουνάς
τη σαΐτα να περνάς.

Βασιλικός φυτρώνει εδώ
κάποια τον έχει στο λαιμό
τον έχει η κόρη του παππά
περιπλεγμένο στα μαλιά.

Βρε παππά Τουρκομερίτη
θα σου κλέψω το κορίτσι
το χωράφι στη μαδάρα
και τη κολοβή γαϊδάρα.

ΙΟΥΛΙΟΣ

ΚΥΡΙΑΚΗ	ΔΕΥΤΕΡΑ	ΤΡΙΤΗ	ΤΕΤΑΡΤΗ	ΠΕΜΠΤΗ	ΠΑΡΑΣΚ.	ΣΑΒΒΑΤ.
			1	2	3	4
5	6	7	8	9	10	11
12	13	14	15	16	17	18
19	20	21	22	23	24	25
26	27	28	29	30	31	

1987

ΑΥΓΟΥΣΤΟΣ

ΚΥΡΙΑΚΗ	ΔΕΥΤΕΡΑ	ΤΡΙΤΗ	ΤΕΤΑΡΤΗ	ΠΕΜΠΤΗ	ΠΑΡΑΣΚ.	ΣΑΒΒΑΤ.
						1
2	3	4	5	6	7	8
9	10	11	12	13	14	15
16	17	18	19	20	21	22
23	24	25	26	27	28	29
30	31					

ΣΥΛΛΟΓΟΣ ΚΡΕΜΑΣΤΙΩΤΩΝ ΛΑΚΩΝΙΑΣ «Ο ΠΑΤΡΙΩΤΗΣ»

ΕΤΟΣ ΙΔΡΥΣΕΩΣ 1976

Από παλιά οι Κρεμαστιώτες με προσωπική δουλειά και υλική βοήθεια πρόσφεραν για να γίνουν τόσα και τόσα ωφέλιμα για το χωριό. Η διάνοιξη και η ασφαλτόστρωση του δρόμου προς Άγιο Δημήτριο, οι αγροτικοί δρόμοι, το σχολείο, οι εκκλησίες, οι βρύσες, οι τσιμεντοστρώσεις, το νεκροταφείο, η νέα διάνοιξη προς Πελετά, το ιατρείο, και τόσα άλλα έγιναν κύρια από τους ίδιους τους Κρεμαστιώτες. Ξεχωριστή θέση κατέχουν οι μεγάλοι δωρητές του χωριού μας αείμνηστοι Ν. Παπαμιχαλόπουλος και Ε. Τσίγγος. Χρέος της πολιτείας είναι να βοηθήσει και γι΄ αυτό το λόγο το χωριό μας. Στη δύσκολη καμπή που περνάει η Κρεμαστή κάθε βοήθεια προς αυτή είναι πολύτιμη.

Από τα παλιότερα σπίτια

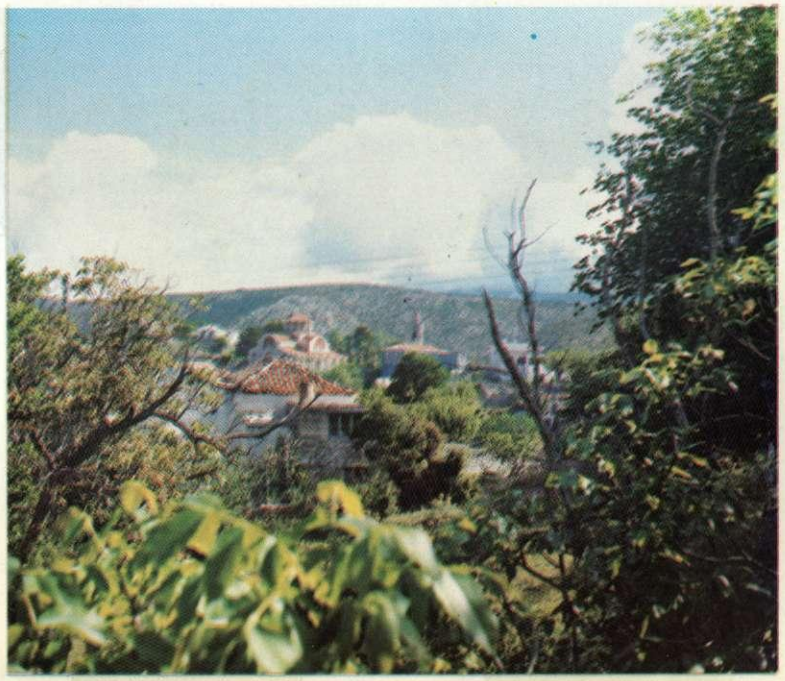

Άποψη του χωριού

Τραγούδια του τόπου μας

Λαλούν τ΄ αηδόνια το πρωΐ
λαλούν αράδα-αράδα
για να ξυπνούν οι όμορφες
να βάνουν κοκκινάδα.

Κι΄ ένα μικρό μελαχροινό
δεν λέει να ξυπνήσει
κι΄ η μάνα του δε του μιλά
να μην το ενοχλήσει.

Για σήκω πάνω Ελενιώ
βάλε τη μπαλαρίνα
γιατί ΄ρθε τελεγράφημα
να γίνεις υπουργίνα.

Για πάρτε τα σαρώματα
σαρώστε τα γιοφύρια
για θα περάσει η Ελενιώ
πούχει τα μαύρα φρύδια.

Όλα τα πουλάκια μονά ζυγά
τα χελιδονάκια ζευγαρωτά
το ρήμο το αηδόνι το μοναχό
περπατεί στους κάμπους με τον αητο

Περπατεί και λέει και τραγουδεί
άντρα μου πολίτη πραγματευτή
Ξένε που την ηύρες αυτή τη νια
τη ξανθομαλλούσα τη πατρινιά.

Απ΄ τη πόλη ερχόμουν κι΄ απ΄ τα νησια
κι΄ απ΄ τη γειτονιά της επέρασα
τα βασιλικά της επότιζε
και τις μαντζουράνες εδρόσιζε.

Μούκοψε κλωνάρι και μούδωσε
μούπε κι΄ ένα λόγο και μάρεσε
Βρε Κρεμαστιωτάκι αν μ΄ αγαπάς
τι μπεζοδιαβαίνεις και δε μιλάς

ΣΕΠΤΕΜΒΡΙΟΣ

ΚΥΡΙΑΚΗ	ΔΕΥΤΕΡΑ	ΤΡΙΤΗ	ΤΕΤΑΡΤΗ	ΠΕΜΠΤΗ	ΠΑΡΑΣΚ.	ΣΑΒΒΑΤ.
		1	2	3	4	5
6	7	8	9	10	11	12
13	14	15	16	17	18	19
20	21	22	23	24	25	26
27	28	29	30			

1987

ΟΚΤΩΒΡΙΟΣ

ΚΥΡΙΑΚΗ	ΔΕΥΤΕΡΑ	ΤΡΙΤΗ	ΤΕΤΑΡΤΗ	ΠΕΜΠΤΗ	ΠΑΡΑΣΚ.	ΣΑΒΒΑΤ.
				1	2	3
4	5	6	7	8	9	10
11	12	13	14	15	16	17
18	19	20	21	22	23	24
25	26	27	28	29	30	31

ΣΥΛΛΟΓΟΣ ΚΡΕΜΑΣΤΙΩΤΩΝ ΛΑΚΩΝΙΑΣ «Ο ΠΑΤΡΙΩΤΗΣ»

ΕΤΟΣ ΙΔΡΥΣΕΩΣ 1976

Οι κτηνοτρόφοι αποτελούν σήμερα το πιο παραγωγικό κομμάτι του χωριού μας. Η ανάπτυξη της κτηνοτροφίας μέσα από ένα Συνεταιρισμό και τους ίδιους τους κτηνοτρόφους θα ωφελήσει αλλά και το χωριό θα βοηθήσει να ζήσει. Η παραμονή τους στο χωριό ή πολύ κοντά σ΄ αυτό όλο το χρόνο θα σώσει το χωριό μας μακροπρόθεσμα. Τα σύγχρονα μέσα καθώς και η παραμονή λίγων κτηνοτρόφων όλη τη χρονιά στο χωριό θα πρέπει να μας προβληματίσουν. Και όταν γενικευθεί μακροπρόθεσμα η παραμονή τότε η ερημωμένη Κρεμαστή του χειμώνα θα είναι απλά μία ανάμνηση.

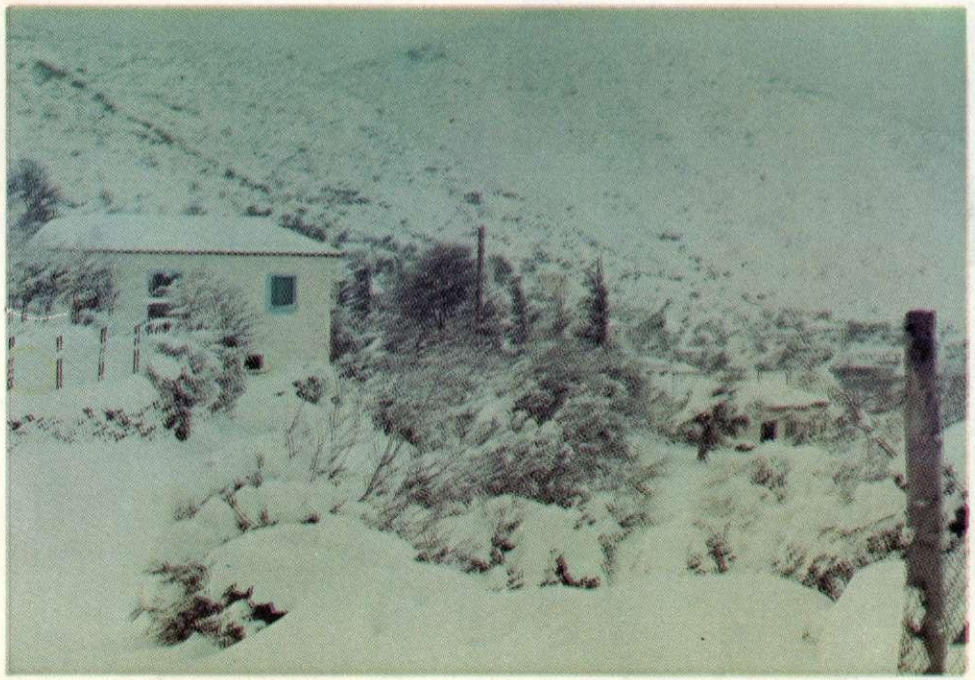

Η Βρύση

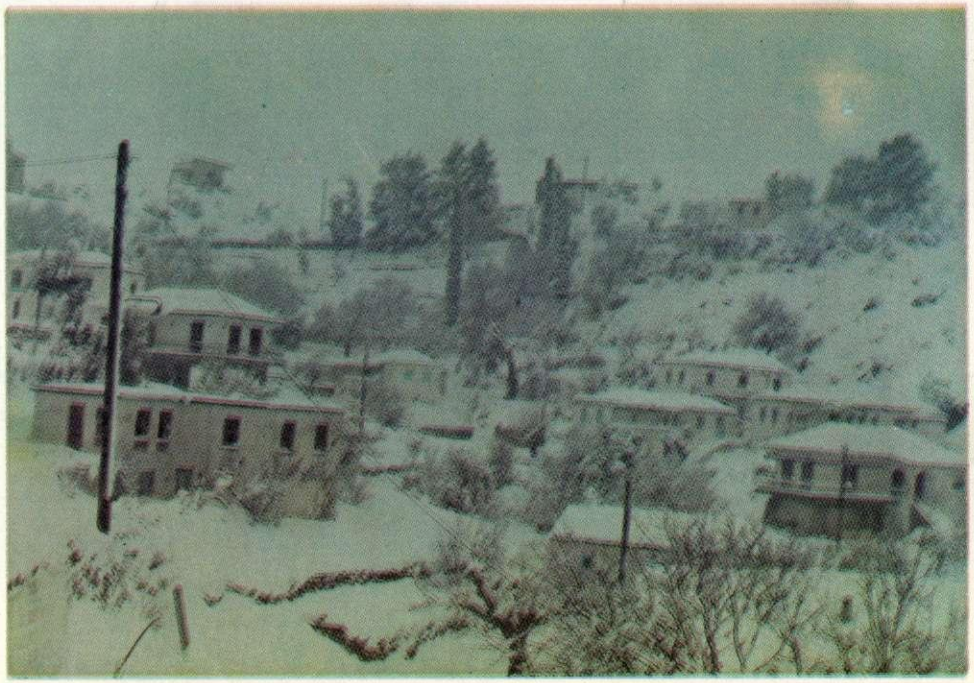

Η Γούρνα

Τραγούδια του τόπου μας

Στις σκάλες π΄ ανεβαίνεις
με τα σκαλώματα
τη βράκα σου την είδα
με τα μπαλώματα

Αυτό το μπαλκονάκι
που βγαίνεις το πρωΐ
να τσακιστεί να πέσει
κομμάτια να γενεί.

Σε τούτη γειτονίτσα
σε τούτη γειτονιά
θέλω και γω να κάνω
μια χήρα πεθερά

Αγάπησα μια νέα
χρονών δέκα εφτά
μα είτε στον ήλιο βγαίνει
μα είτε στη δροσιά.

Καράβι εταξείδευε
στη μέση του πελάγου
κι΄ έχει όλα τ΄ αμπάρια του
γεμάτα αιχμαλώτους.

Μα ο Γιάννος αναστέναξε
και στάθη το καράβι
τι είχες κι΄ αναστέναξες
και στάθη το καράβι

Τριών μερών μαι νιόγαμπρος
δώδεκα χρόνια σκλάβος
σήμερα τη γυναίκα μου
τη στεφανώνεται άλλος.

Άσε παππά τα στέφανα
πάψε τη ψαλμωδία
τ΄ άλογο που χλιμίντρισε
είναι του πρώτου μ΄ άνδρα.

ΝΟΕΜΒΡΙΟΣ

ΚΥΡΙΑΚΗ	ΔΕΥΤΕΡΑ	ΤΡΙΤΗ	ΤΕΤΑΡΤΗ	ΠΕΜΠΤΗ	ΠΑΡΑΣΚ.	ΣΑΒΒΑΤ.
1	2	3	4	5	6	7
8	9	10	11	12	13	14
15	16	17	18	19	20	21
22	23	24	25	26	27	28
29	30					

1987

ΔΕΚΕΜΒΡΙΟΣ

ΚΥΡΙΑΚΗ	ΔΕΥΤΕΡΑ	ΤΡΙΤΗ	ΤΕΤΑΡΤΗ	ΠΕΜΠΤΗ	ΠΑΡΑΣΚ.	ΣΑΒΒΑΤ.
		1	2	3	4	5
6	7	8	9	10	11	12
13	14	15	16	17	18	19
20	21	22	23	24	25	26
27	28	29	30	31		